平成26年8月豪雨　8月28･30･31日撮影垂直写真による写真判読図

国土地理院
Geospatial Information Authority of Japan

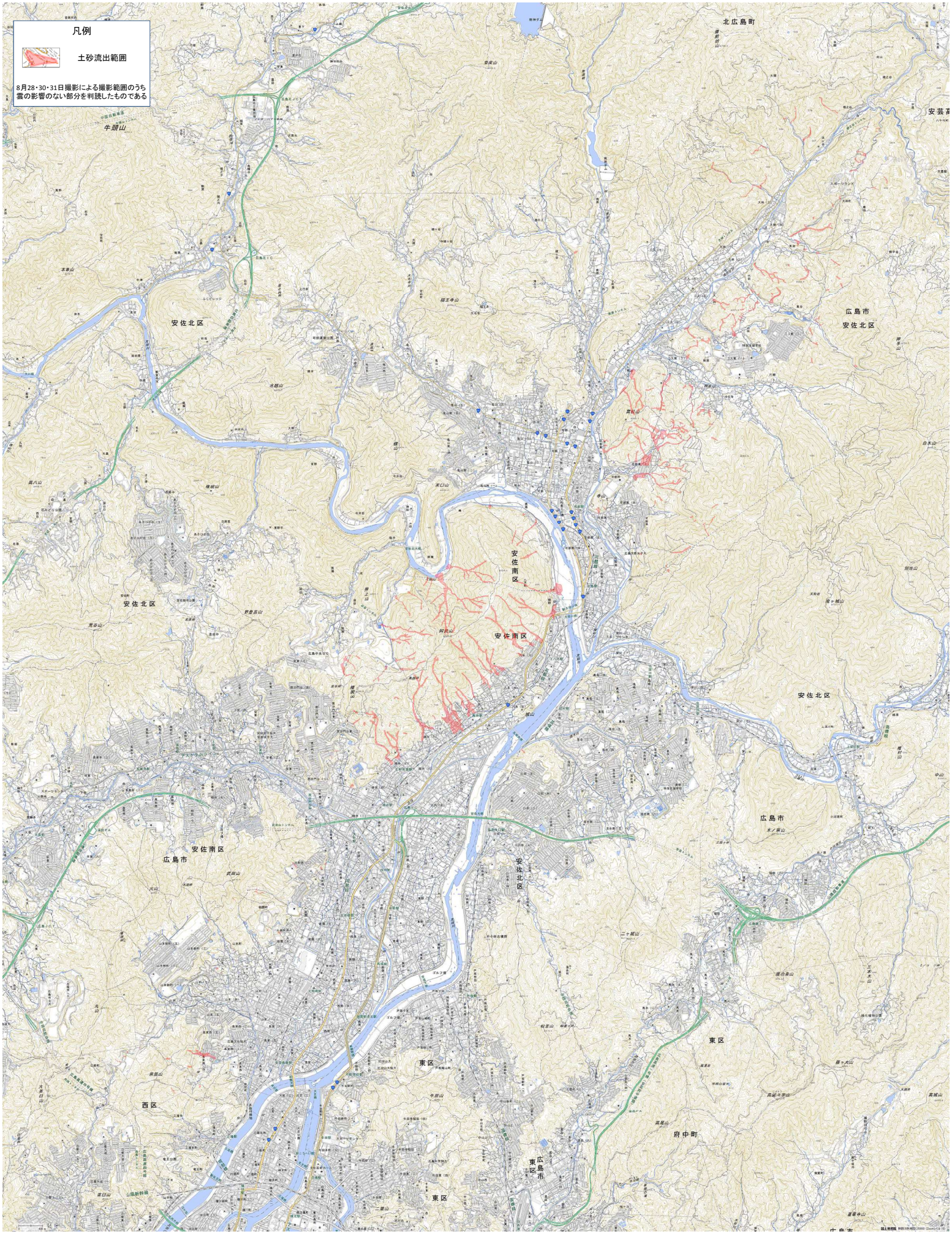

※土砂の流出範囲は、空中写真で判読できた範囲を記載しています。