

# 石川県能登地方の地殻変動（暫定）

## ベクトル図（水平） （一次トレンド・年周成分・半年周成分除去後）

基準期間：2020-11-01～2020-11-07 [F5: 最終解]  
比較期間：2023-07-16～2023-07-22 [R5: 速報解]

計算期間：2017-09-01～2020-09-01

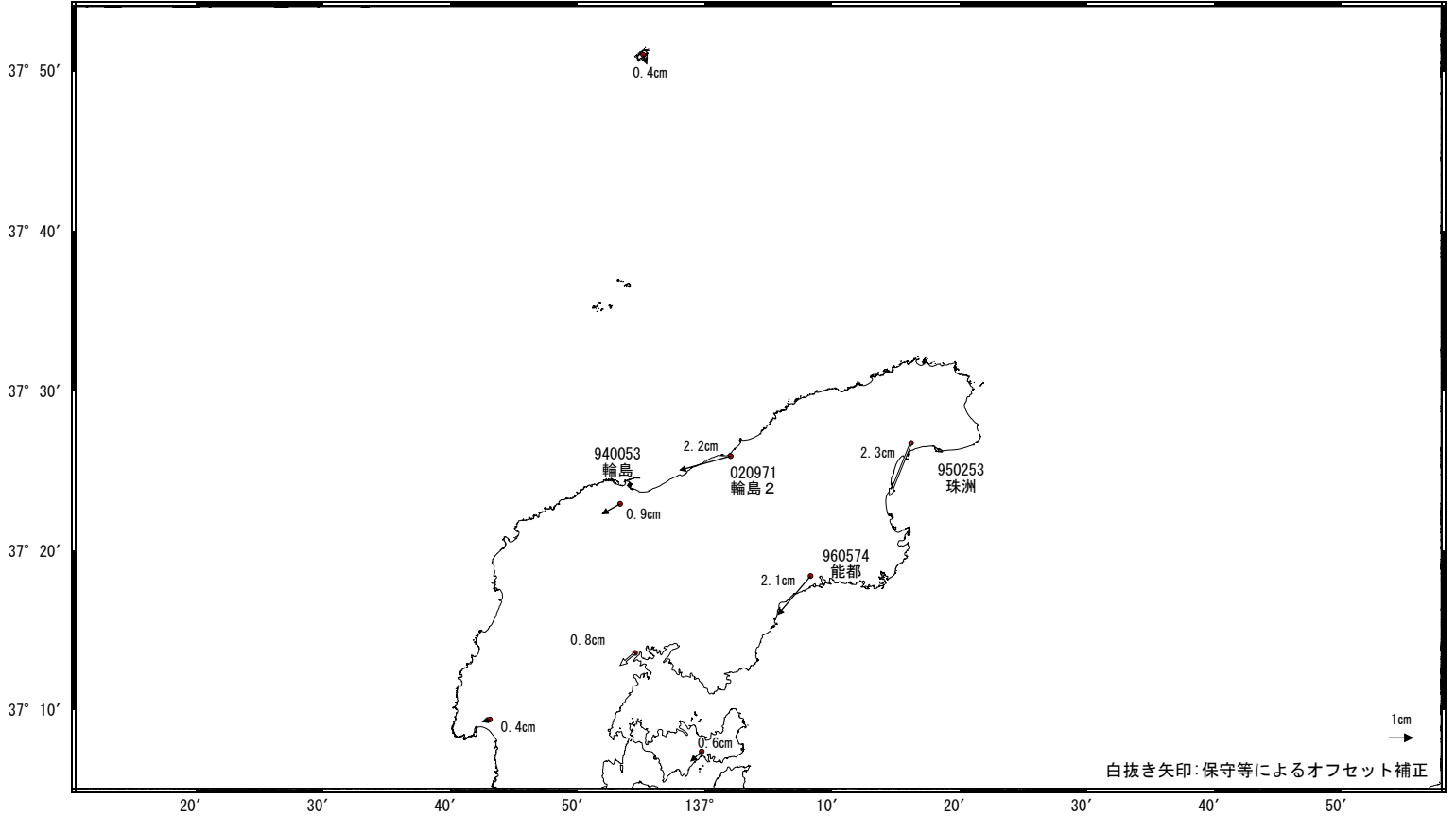

☆ 固定局：白鳥 (950282)

## ベクトル図（上下） （一次トレンド・年周成分・半年周成分除去後）

基準期間：2020-11-01～2020-11-07 [F5: 最終解]  
比較期間：2023-07-16～2023-07-22 [R5: 速報解]

計算期間：2017-09-01～2020-09-01

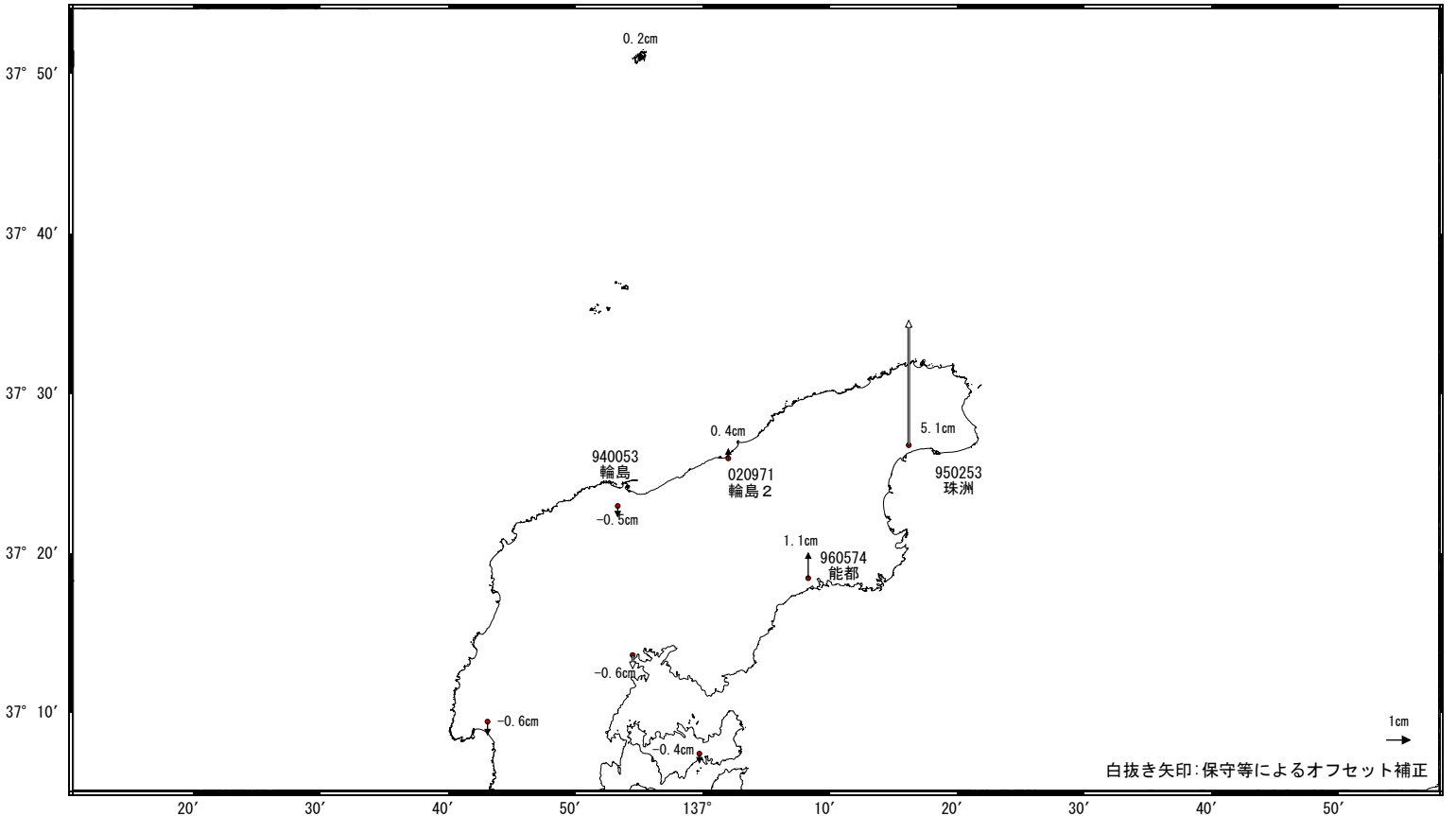

☆ 固定局：白鳥 (950282)

※電子基準点「珠洲」の位置が、地震（2022-06-19 M5.4）に伴いごくわずかに変化した可能性がある。

# 石川県能登地方の地殻変動（暫定）

## 成分変化グラフ（一次トレンド・年周成分・半年周成分除去後）

期間：2019-09-01～2023-07-22 JST 計算期間：2017-09-01～2020-09-01

(1) 白鳥 (950282) → 珠洲 (950253)

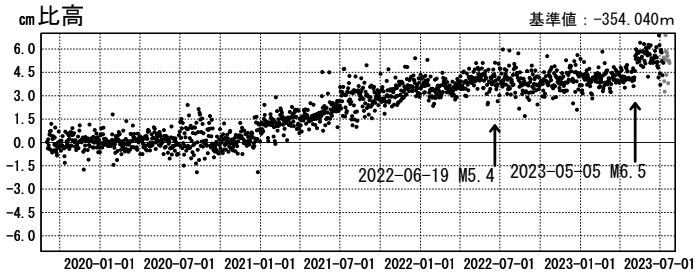
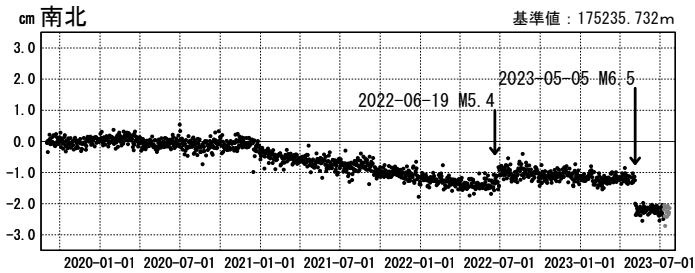
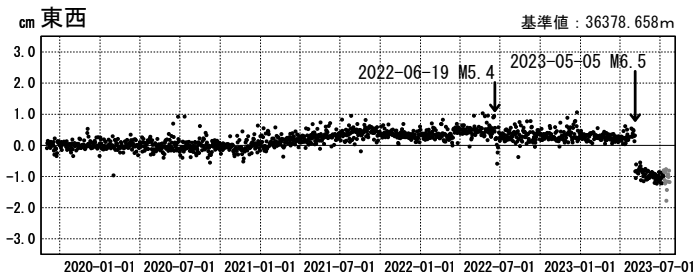

(2) 白鳥 (950282) → 輪島 2 (020971)

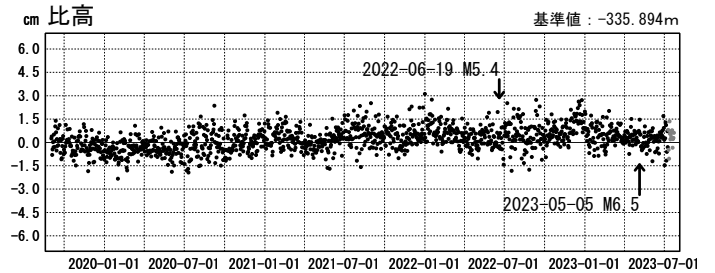
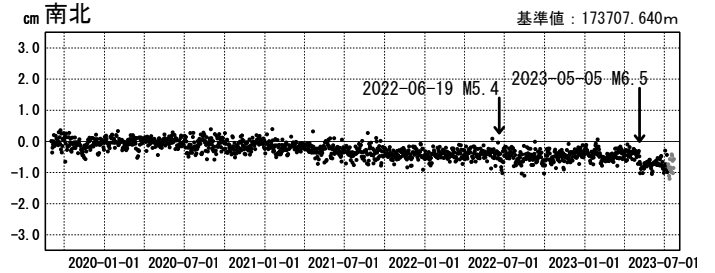
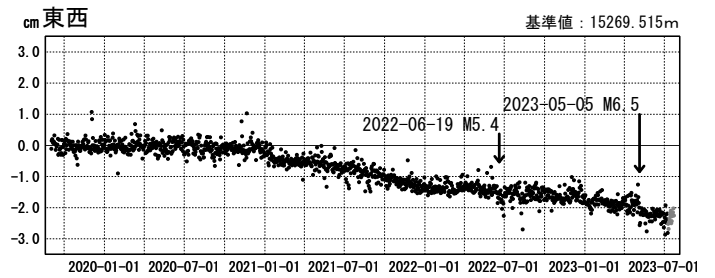

(3) 白鳥 (950282) → 能都 (960574)

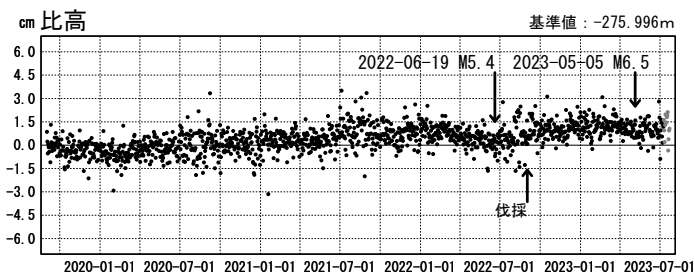
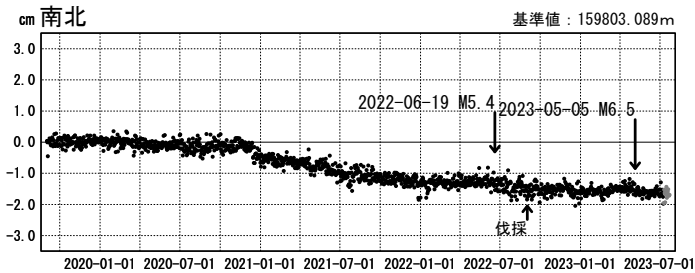
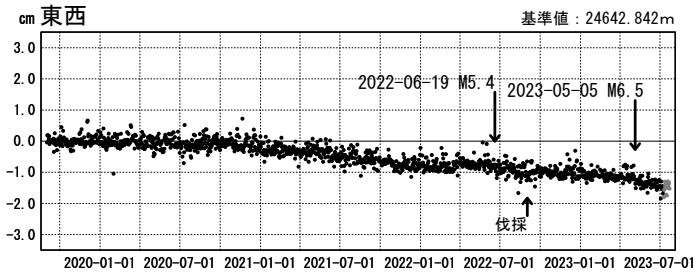

(4) 白鳥 (950282) → 輪島 (940053)

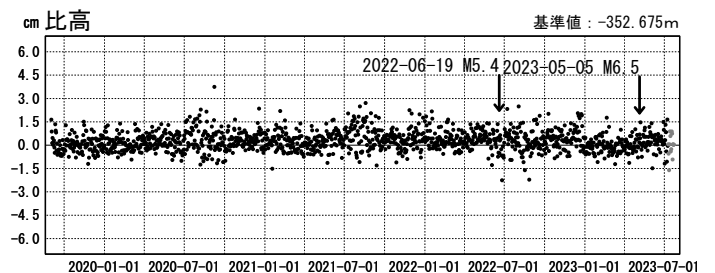
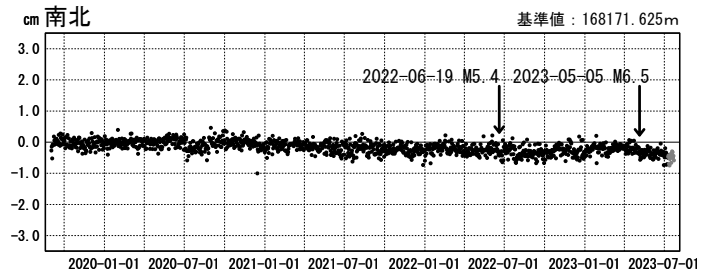
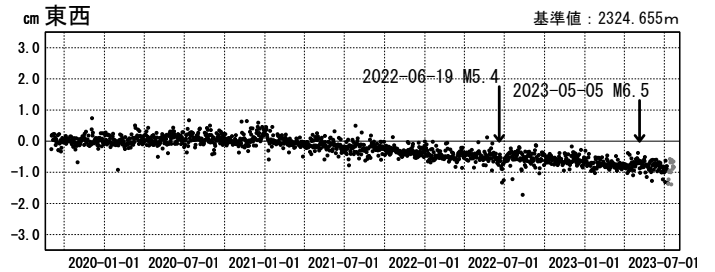

●---[F5:最終解] ●---[R5:速報解]

※電子基準点「珠洲」の位置が、地震（2022-06-19 M5.4）に伴いごくわずかに変化した可能性がある。

# 石川県能登地方の地震(2023年5月5日)後の観測データ(暫定)

## ベクトル図(水平)

基準期間: 2023-05-07~2023-05-09 [F5: 最終解]  
比較期間: 2023-07-16~2023-07-22 [R5: 速報解]

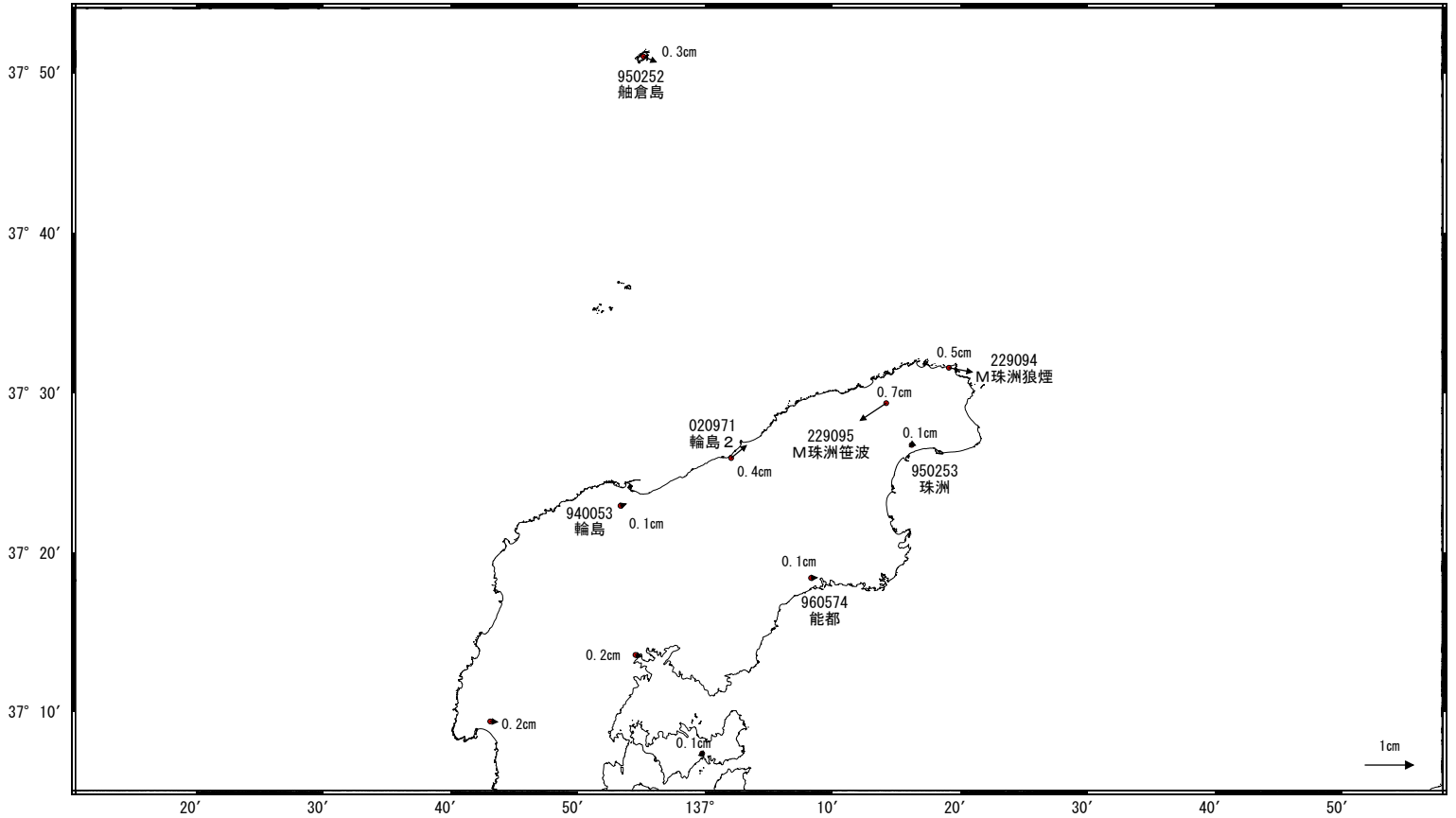

☆ 固定局: 小松 (950255)

## ベクトル図(上下)

基準期間: 2023-05-07~2023-05-09 [F5: 最終解]  
比較期間: 2023-07-16~2023-07-22 [R5: 速報解]

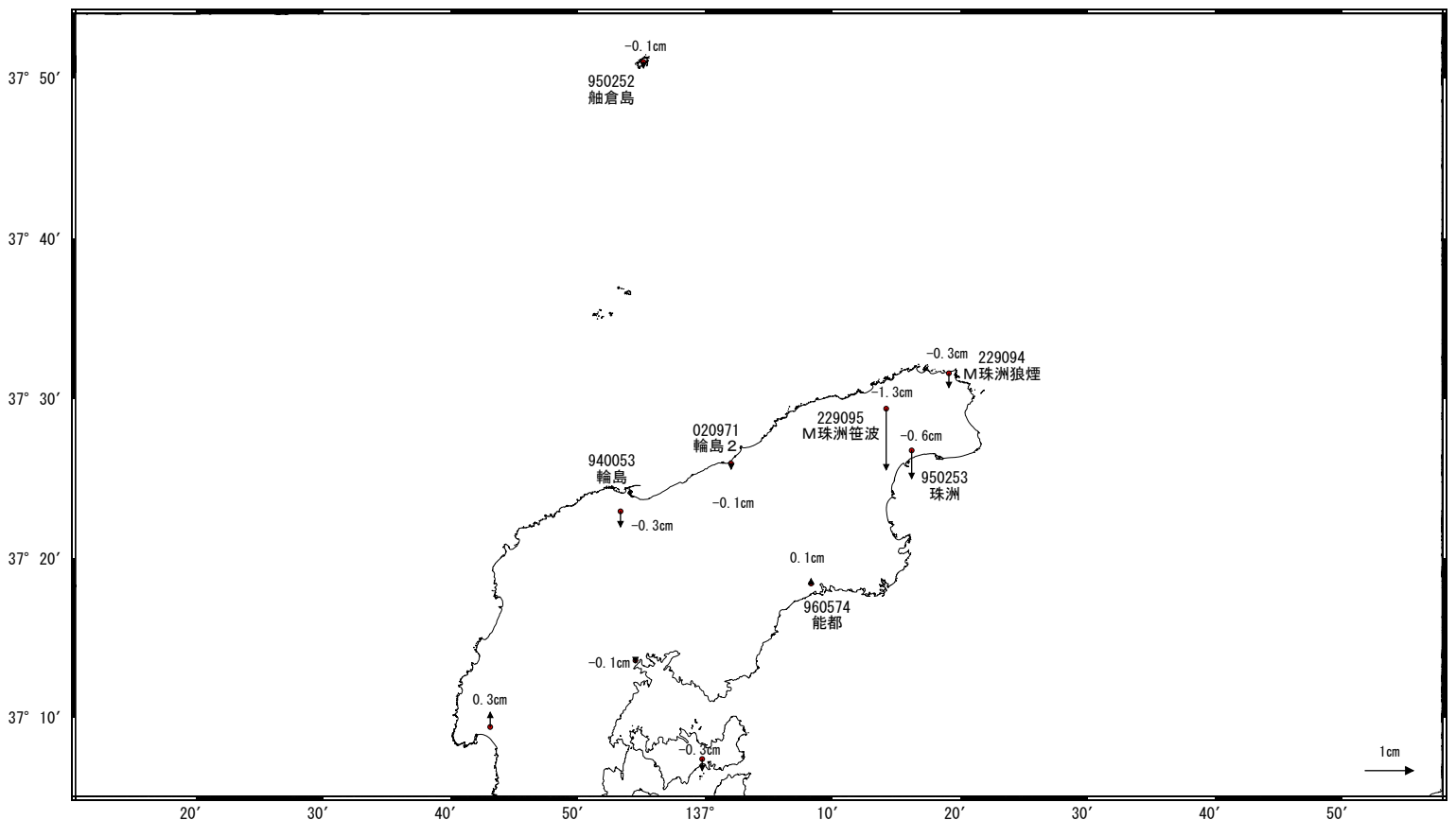

☆ 固定局: 小松 (950255)

# 石川県能登地方の地殻変動（暫定）

## 成分変化グラフ

期間：2022-07-20～2023-07-22 JST

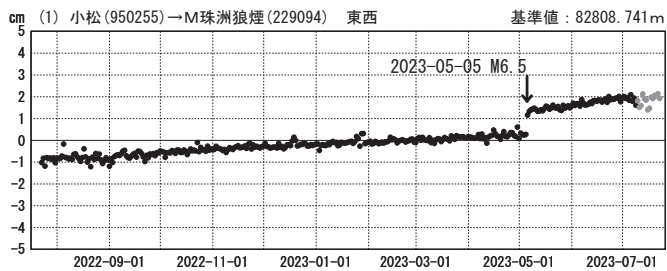

期間：2022-07-20～2023-07-22 JST

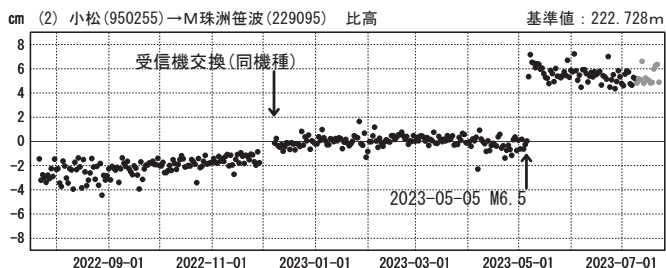
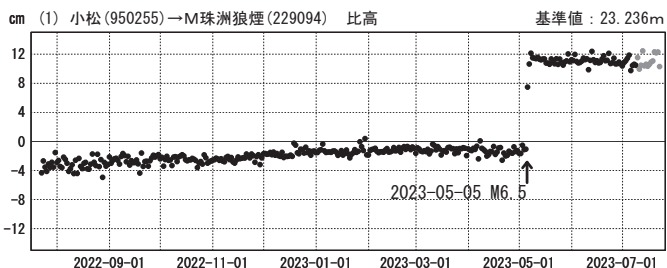
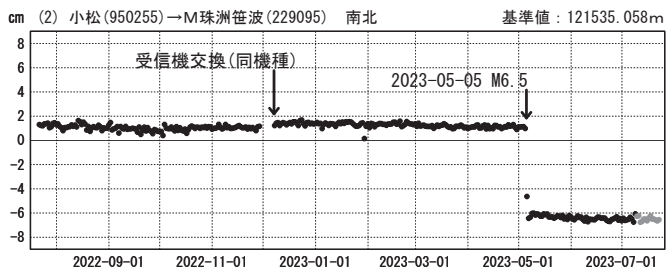
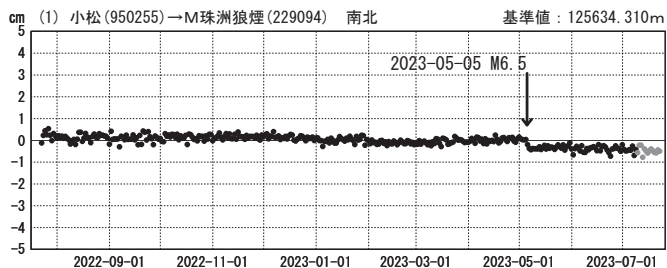
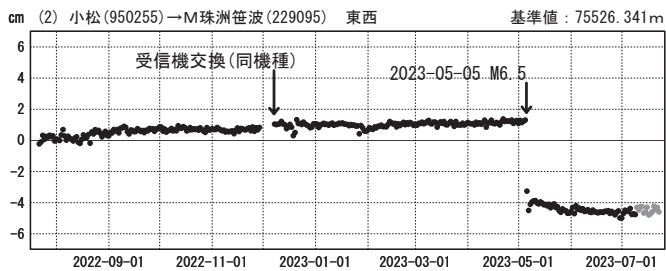

期間：2022-07-20～2023-07-22 JST

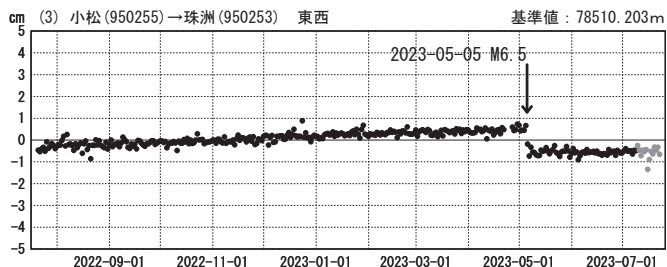

期間：2022-07-20～2023-07-22 JST

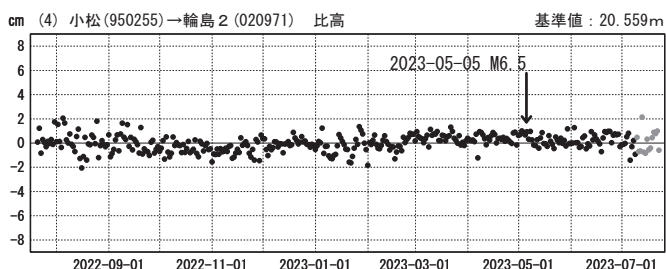
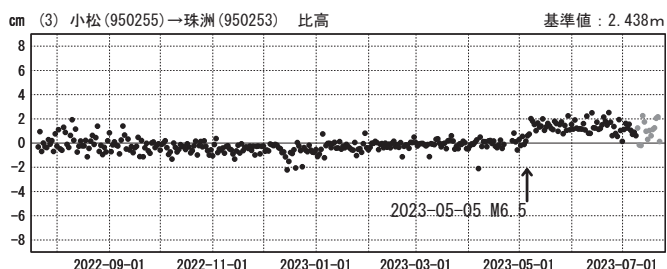
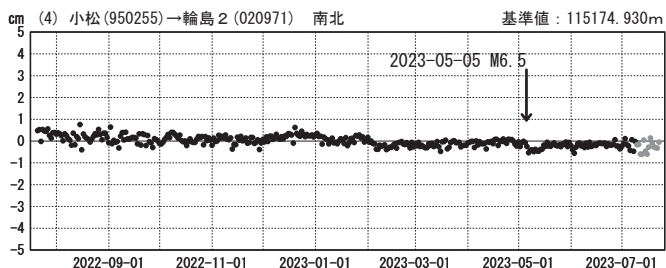
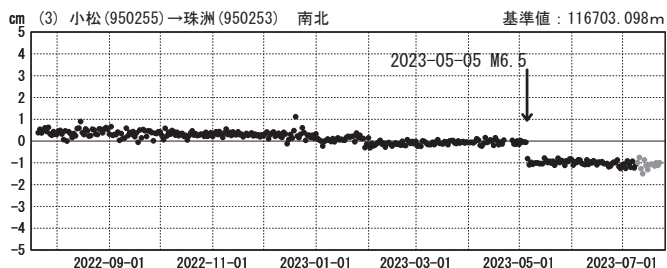
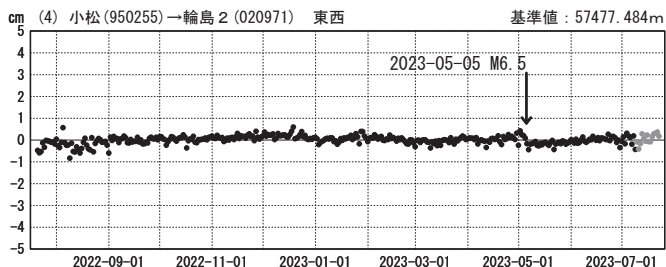

●---[F5:最終解] ●---[R5:速報解]

# 石川県能登地方の地殻変動（暫定）

## 成分変化グラフ

期間：2022-07-20～2023-07-22 JST

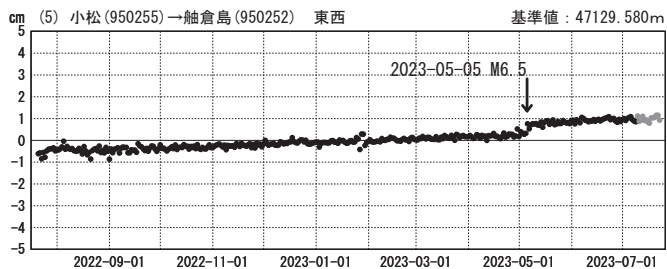

期間：2022-07-20～2023-07-22 JST

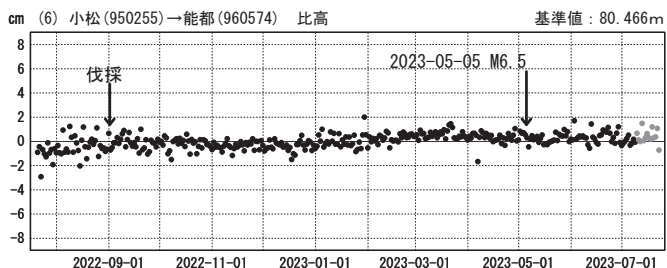
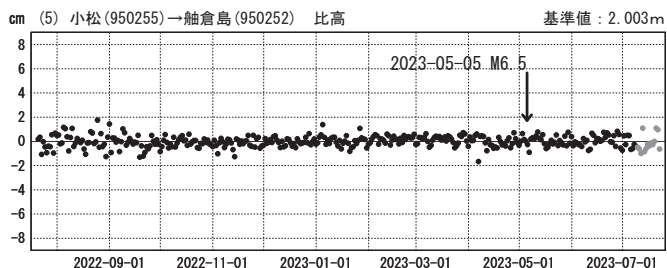
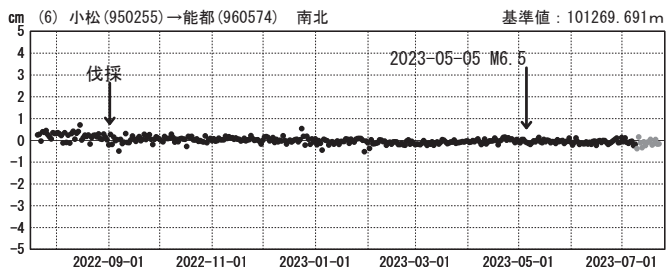
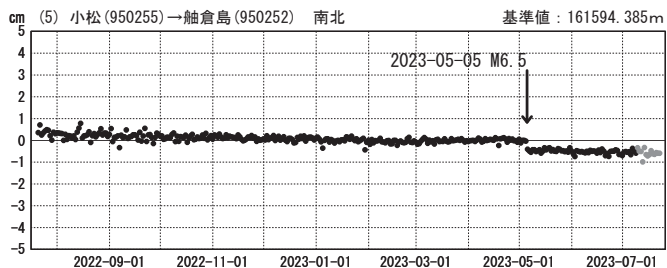
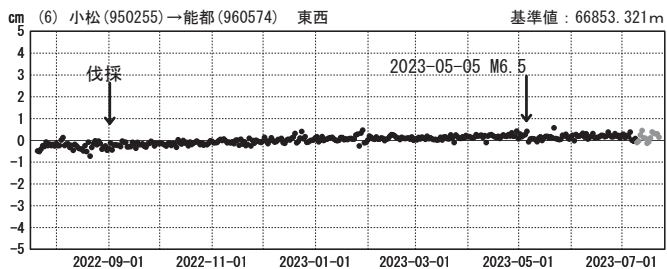

期間：2022-07-20～2023-07-22 JST

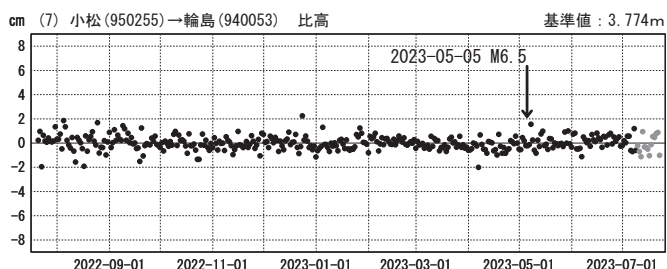
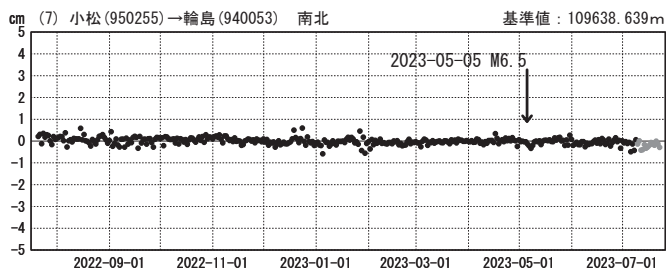
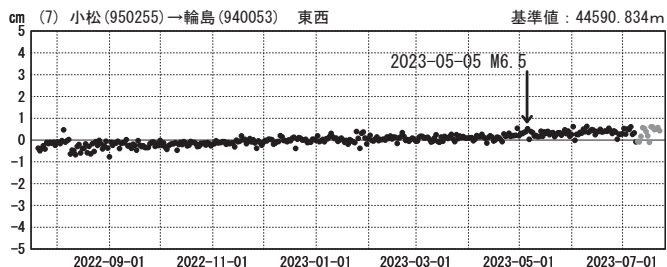

●---[F5:最終解]    ●---[R5:速報解]

# 石川県能登地方の地殻変動（暫定）

## 基線図

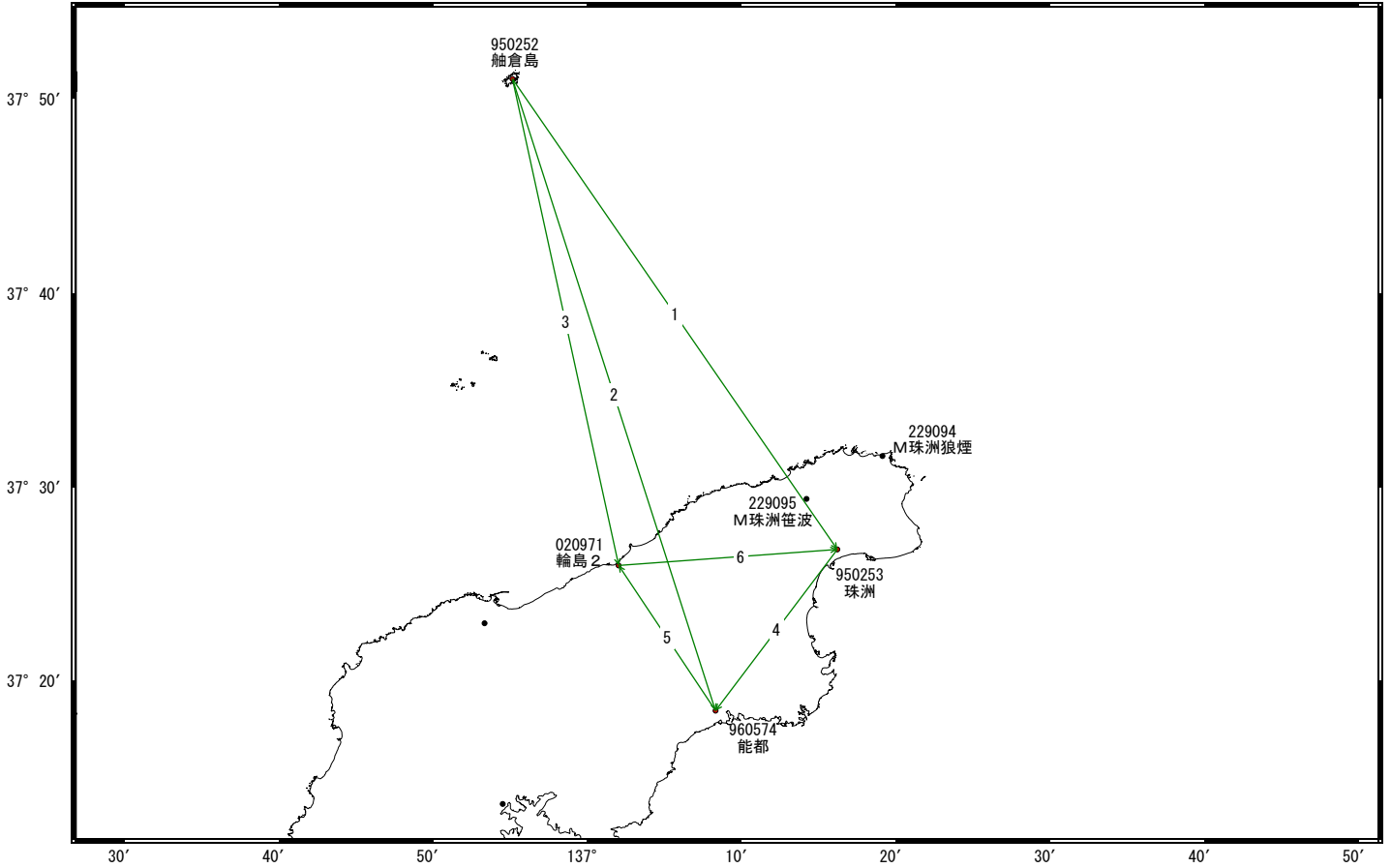

## 基線変化グラフ（一次トレンド・年周成分・半年周成分除去後）

期間：2019-09-01～2023-07-22 JST 計算期間：2017-09-01～2020-09-01

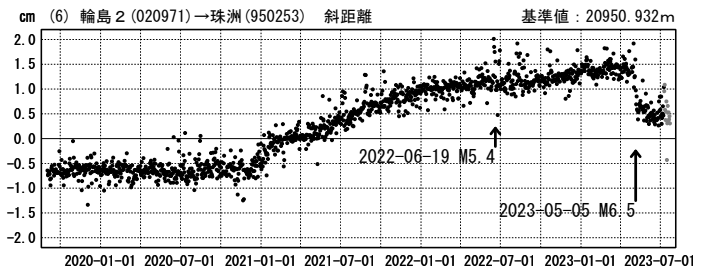
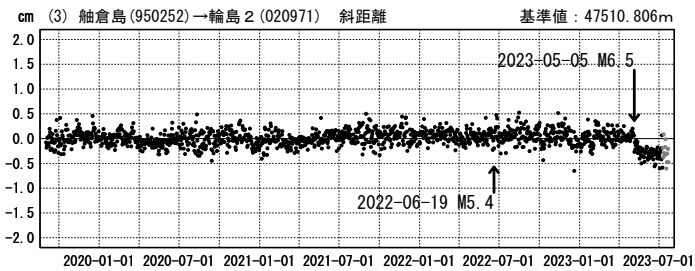
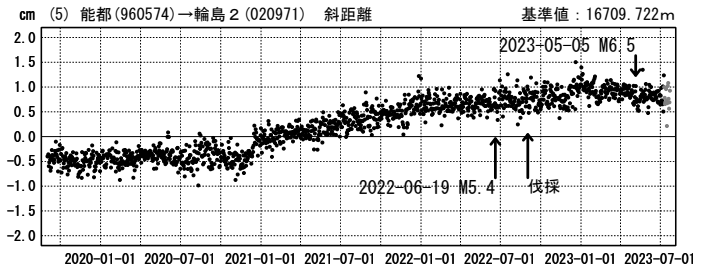
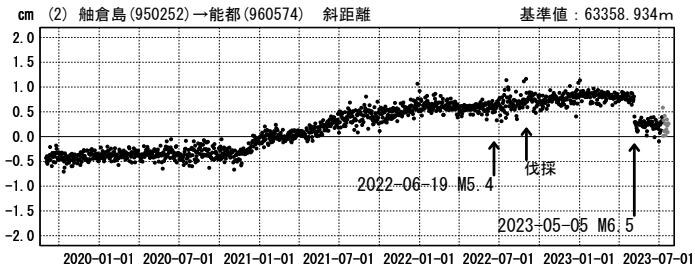
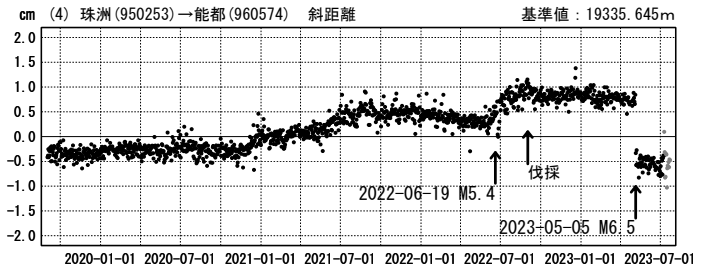
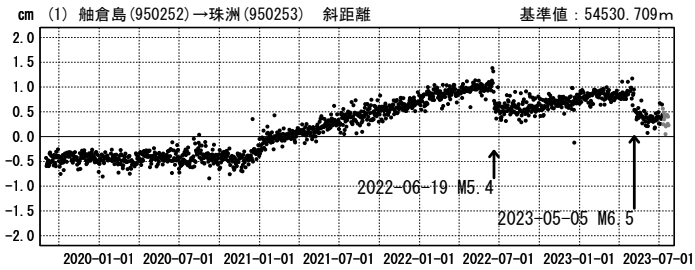

●—[F5:最終解] ●—[R5:速報解]

※電子基準点「珠洲」の位置が、地震（2022-06-19 M5.4）に伴いごくわずかに変化した可能性がある。

# 石川県能登地方の地殻変動（暫定）

— 可搬型GNSS連続観測装置（REGMOS）による観測結果 —

基線図

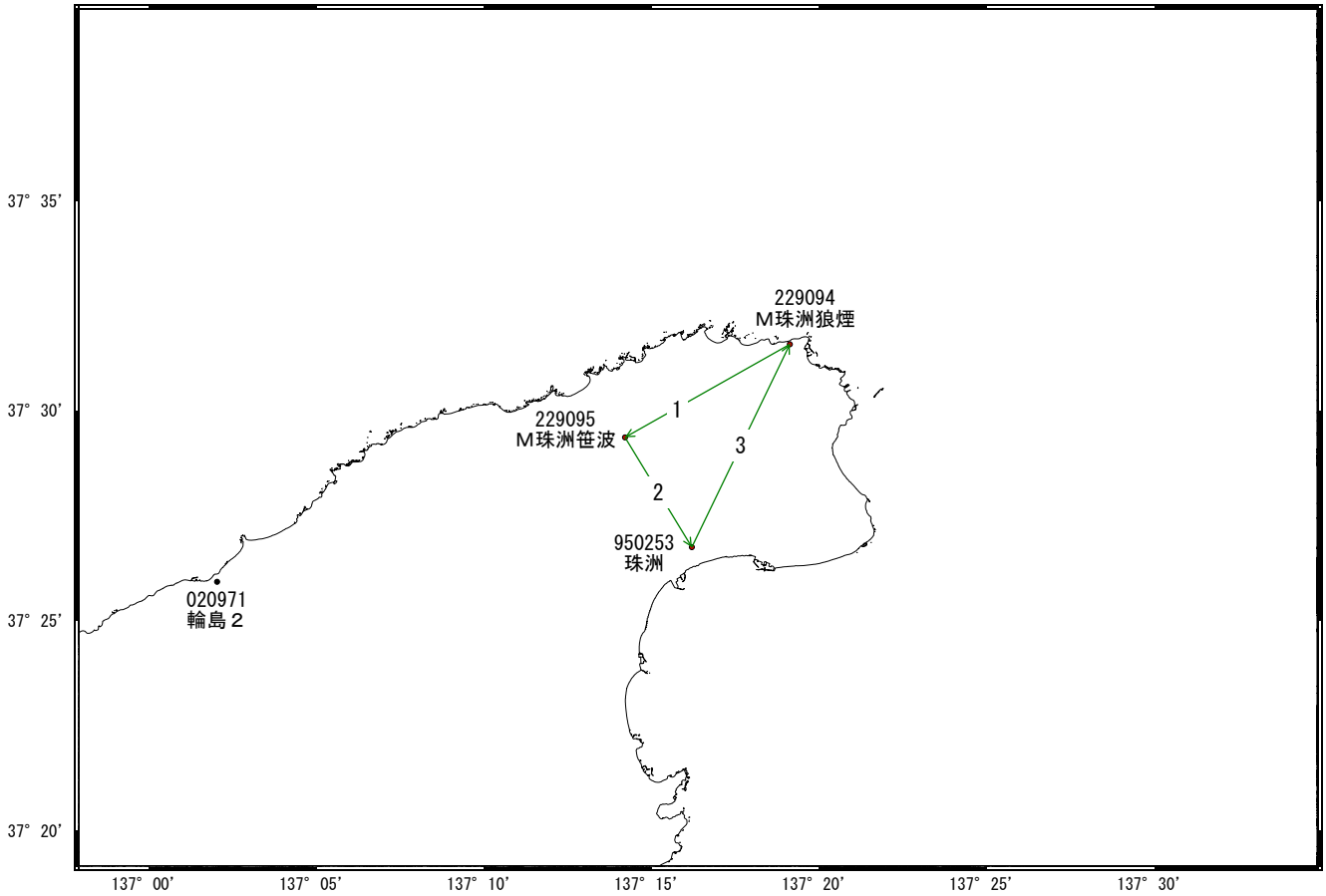

基線変化グラフ

期間：2022-07-20～2023-07-22 JST

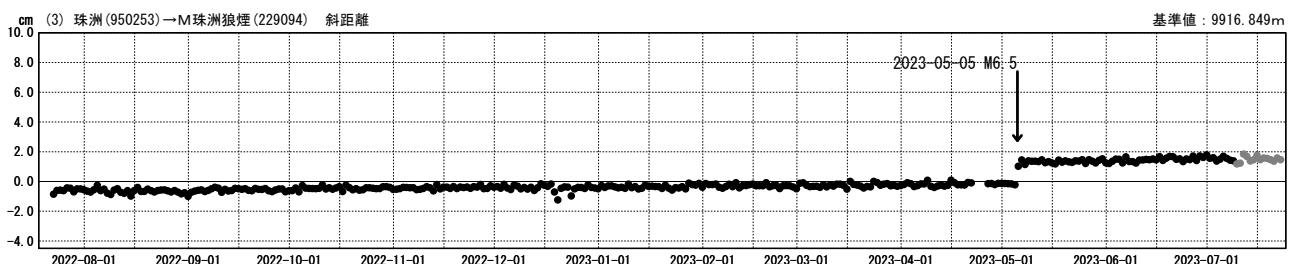
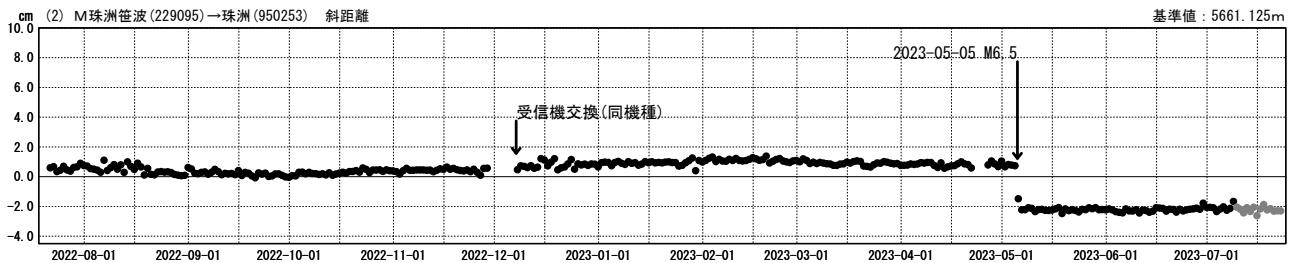
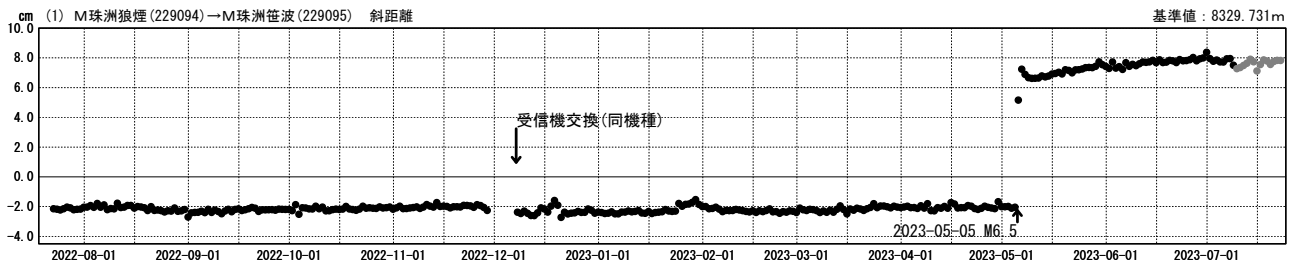

●— [F5:最終解]   ●— [R5:速報解]