

# 西之島のSAR干渉解析結果について【2024年1月】

(a1) 及び (a2)の干渉画像では、火砕丘に見られる変動以外に特段の変化は見られません。

## 干渉画像

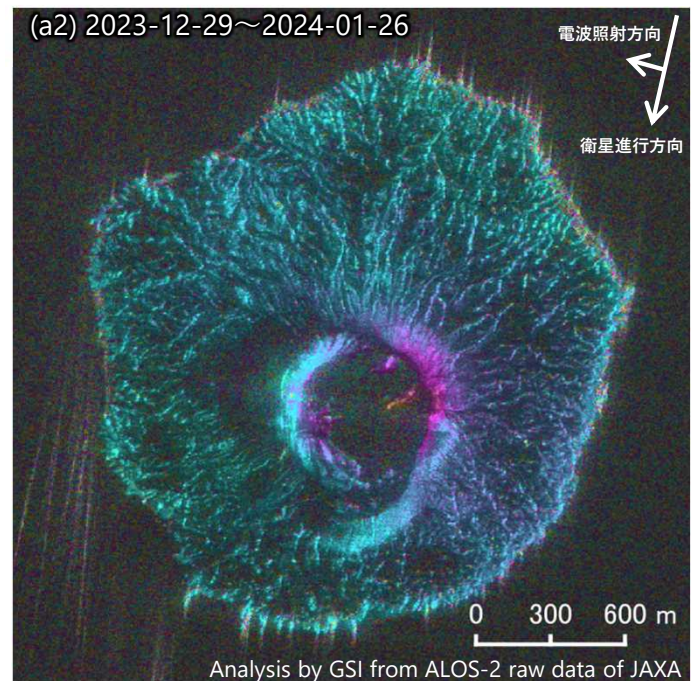
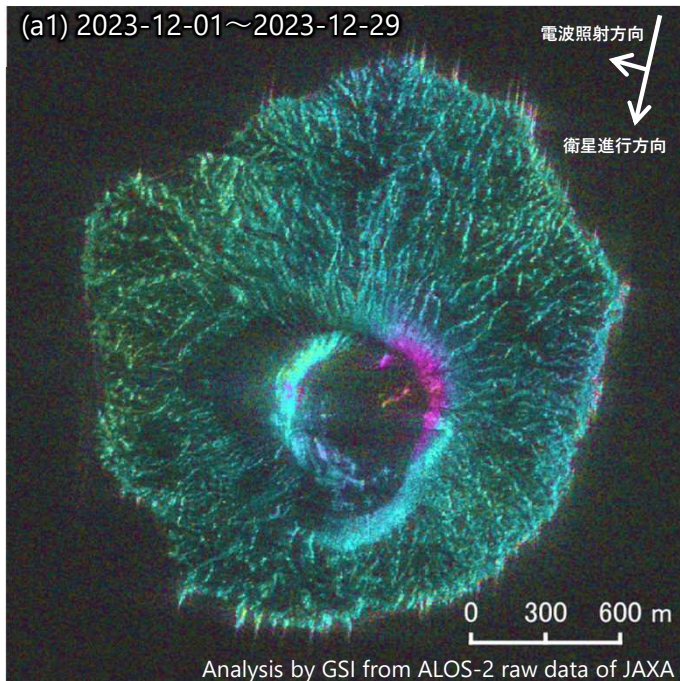

背景：SAR強度画像

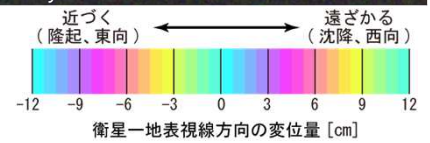
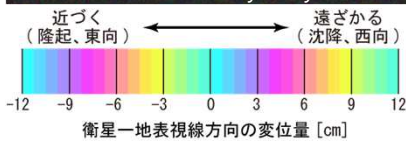

## 干渉性

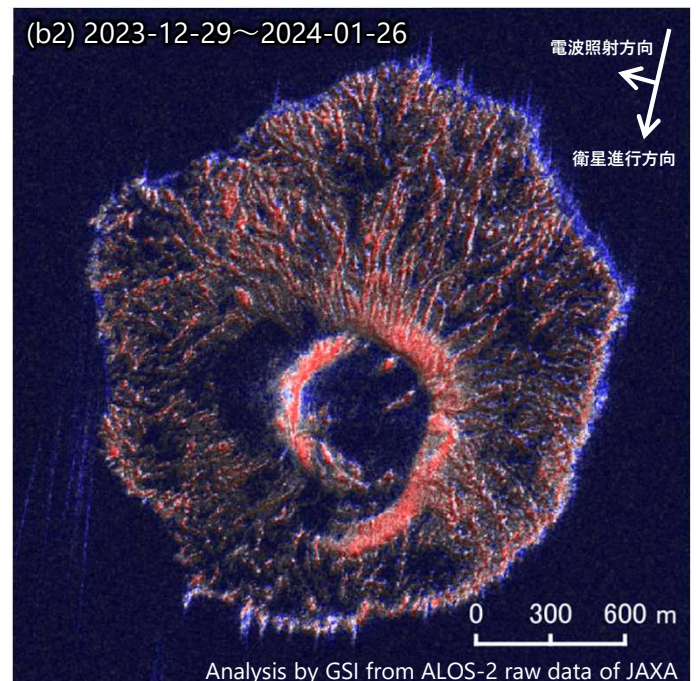
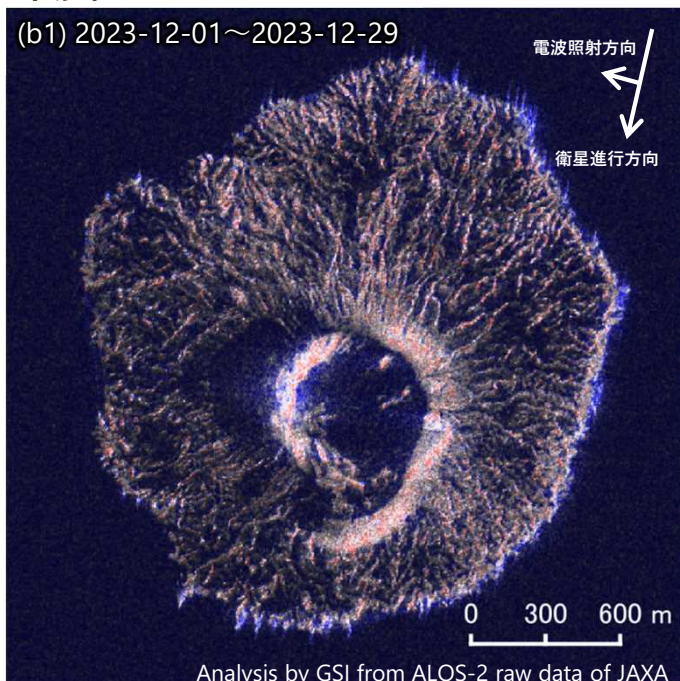

背景：SAR強度画像

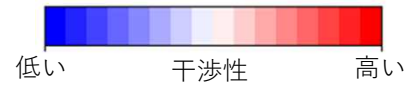
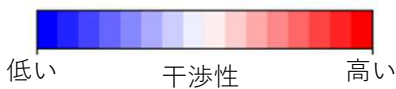



## 西之島のSAR強度画像について【2024年1月】

(c2)のSAR強度画像では、前回観測された(c1)に比べて海岸線及び火砕丘の形状に変化は見られません。

## 強度画像

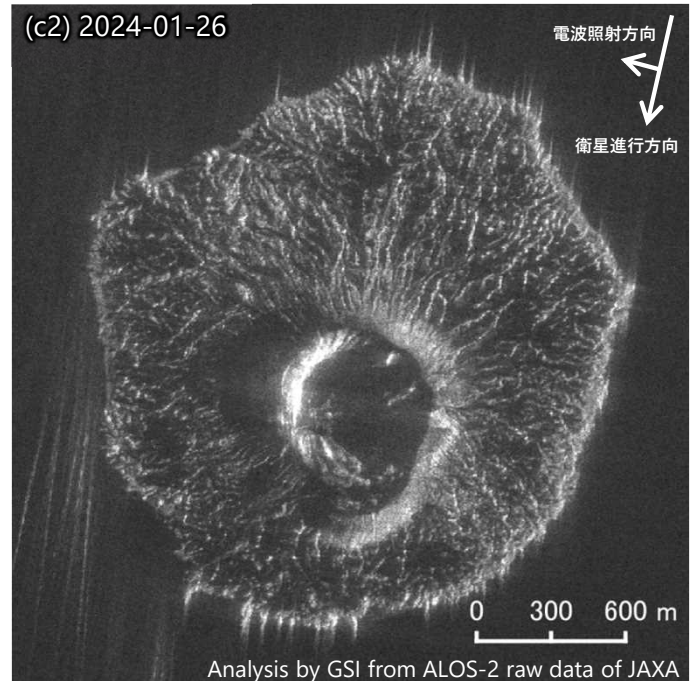
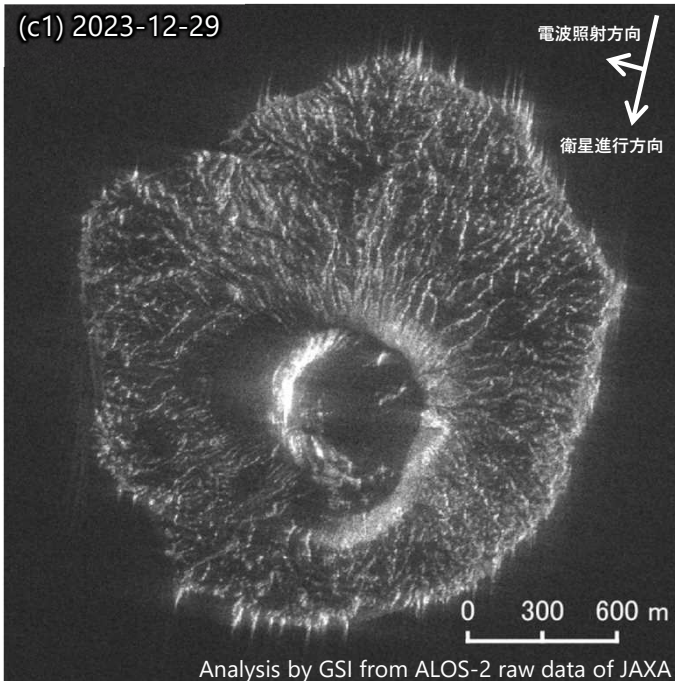

	(a1) (b1)	(a2) (b2)
衛星名	ALOS-2	ALOS-2
観測日時	2023-12-01 2023-12-29 11:18頃 (28日間)	2023-12-29 2024-01-26 11:18頃 (28日間)
衛星進行方向	南行	南行
電波照射方向	右(西)	右(西)
観測モード*	S-S	S-S
入射角	58.7°	58.7°
偏波	HH	HH
垂直基線長	+ 37 m	+ 57 m

	(c1)	(c2)
衛星名	ALOS-2	ALOS-2
観測日時	2023-12-29 11:18頃	2024-01-26 11:18頃
衛星進行方向	南行	南行
電波照射方向	右(西)	右(西)
観測モード*	S	S
入射角	58.7°	58.7°
偏波	HH	HH

\* S：スポットライト（3×1m）モード

\* S：スポットライト（3×1m）モード